FİYATI:
(15 Turgut=150TL.)
KDV dahil
6 MART 1988 PAZAR
SAYI: 809

GIRGIR

KENDİ HALİNDE BİR MİZAH DERGİSİDİR

1534

Bizim de bir çift SÖZÜMÜZ VAR

Önemsiz Bir Haber!..

Yayın dünyamızın içinde bulunduğu durumu, somut sorunlarını, kâğıda, kitaba, kültüre indirilen ağır darbeleri elbette biliyorsunuz... Her geçen gün kitapların okursuz kaldıklarını da... Ülkemiz insanlarının böylece büyük bir bilgisizliğe itildiğini de...

En kısa yoldan köşeyi dönmenin genel bir politika, bir yaşam biçimi haline getirildiği ülkemizde, yazık ki bir derginin bir yayınevinin daha kapanmak zorunda kalması önemsiz bir haber olmaktan öteye geçemiyor. Ama biz yine de haber verelim dedik... Dergimiz Martı Yayın Tanıtım kapandı. Kimlerin ilgisini çeker bilemiyoruz.

Oktay Şimşek
Gülsevil Tüzün

"Nazik İkaz"

Yılbaşında tatilimi Adana'nın Osmaniye ilçesinde geçirdim. Bu arada sokaklarda ellerim cebimde, şarkı da söyledim elbet. Ama yolum kazara bir karakolun önüne düşmüş. "Saygısızlığım" yüzünden saygıdeğer bir polisçe, nazikçe, ikaz edildim: Bir tokatla. İtirazım,tüm öğrenciler gibi "Ukala" olduğum gerçeğiyle karşılandı. Biliyorum, bu olay artık "Sıradan olay" sayılıyor. Ben şarkı söylemeye ve elleri cebinde dolaşmaya meraklı gençler bilsin istedim.

M.K. (Eskişehir)

CORK — Heten Keten

□ Kölünte Vilesitleev!..

□ Lüsün Teçler...

□ Siditli edem...

■Erdal İnönü istifa edip, geri alınca hepimiz "Böyle iş olmaz. Çocuk oyuncağı mı bu?" diye kızdık... Ama istifa etmeyi de arada bir düşünmekte yarar var. Hele dost, kardeş talanları, zırhlı araç ihaleleri, zakkum rezaleti, MİT raporları falan dilden dile dolaşırken.

GIRGIR

KENDİ HALİNDE BİR MİZAH DERGİSİDİR

■Özal ekonomisinin faturası: Hergün 3 intihar...

■Brüksel'de yapılan NATO toplantısında Özal, Reagan'la görüştü!

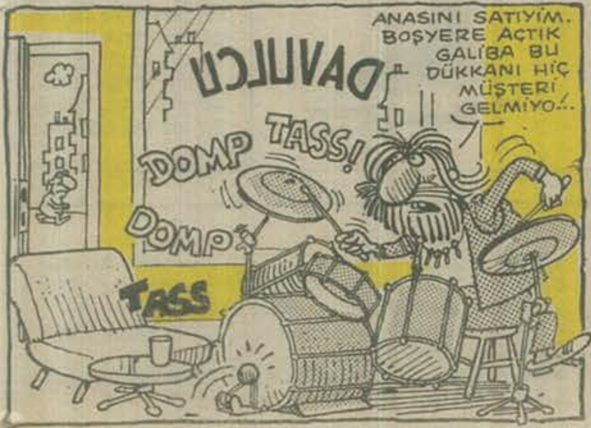

UĞUR GÜVEN (İstanbul)

Espriniz güzel.. Çizgi de espriyi anlatabiliyor... Ama, bu kadarı yetmiyor. Çünkü karikatürcülük, işte bu noktadan sonra başlıyor... Bir karikatürü çizgiyle tarif etmek yerine, tüm duygusunu, fikrini bizi çarpacak, şaşırtacak, güldürecek gibi çizmelisiniz.

GÜRHAN GÜRSOY (İzmir)

Karikatürünüzün esprisini biraz değiştirdim. Çürük gözleri babaya yakın taraflara yerleştirdim sanırım daha iyi oldu.

KEMAL KARABULUT (Hamburg)

Kısa askerlik süresi için neden Türkiye'de yaşayan gençlerden 3 milyon ve neden yurt dışında yaşayan gençlerden 10 milyon aldıklarını ben de hâlâ anlayabilmiş değilim. Herhalde bir suç filan işlemiş olmalısınız... Örneğin, birtakım ticaret erbabımız markları yurtdışına tüydürüp, sonra ithalat yaptım dümeniyle vergi iadesi alırken, siz dışarda kazandığınız emek hakkı markçıkları vergi iadesiz yurda getiriyorsunuz. Eh, bu suçun bir cezası olmalı değil mi?.. Verin 15 bin markı da aklınız başınıza gelsin.

Duyuru...

- Yeşilyurt Lions Klübü Derneği'nin "Akıl Akıldan Üstündür" karkatür ve fotoğraf sergisi Bakırköy Ruh ve Sinir Hastalıkları Hastanesi'nde açıldı.
- **Sema Ündeğer'in karikatür sergisi İst. Fransız Kültür Merkezi'nde açıldı.**
- Kavram Kitabevi 6 Mart'ta Kartal Belediye Sineması'nda Brecht Tiyatro Günü düzenledi.

KÜÜSKÜNÜM SANA!

lerek "Küs" şekline bürünür. Bu şeklini değiştirmek için karşı yönden çeşitli öneriler gelir. Bu sözleri dinlersek "Barışık" denilen insanlardan oluruz. Bazen olmayız ebedi küseriz. Amman bu sayfadaki espriler yüzünden sakın küsmeyin bize... İlerde telafi ederiz...

Biraz da savaşalım...

Sarkis Paçacı

HASBİ TEMBELLER

Zirve...

Tercih...

Sıcak...

Biz bıyıksızlar

Şiyir!..

Allahım
o pazular ne öyle,
ya o göğüs kasları?
Bacak adaleleri
yumru yumru omuzlar...
—Vücut geliştiren kadınları hiç duymadın mı kocacığım.
Hergün çalışmaya gidiyorum.

MUHLİS BEY VE YAVRUM MİTHAT

BEHİÇ PEK ve ATIF DEMİRCİ

Yulanistamla dostluk gecesinde bem de valdım

★ Yulanistanla aramısdaki buzlar nihağyet çözüldü. Ege denizi tekral sıvı haline döndü.

★ Atina ve İstambul belediyeleri kervansalayda kelekten bir gece çaldılar.

★ Geceye dağvet edilen gastacılar arasında ben de valdım. Sülün kibi dolaştım durdum.

★ Atina belediye başkanısı Evelt, mapıt şovdaki miss piggy ile dans edelken, Eveltin kızısı Dalan'ın kayınçosuyla, Özal'ın eniştesinin bacanağı da Papandrurunun kaynatasıyla cebelleşiyoldu.

★ Yulanlıların çok hoşbir geleneği val. Coşunca tabakları kırıyollar. Bem de içtiyim iki büyük rakının teğsiriyle kemdimden geçip bissürü tabak kırdım.

★ Kaza geliyolum demiyol. Kırdıyım tabakların parçalarısı sıçrayarak başkan Evelt'in şah damarını kesince gece fağciyaya dönüştü.

★ Bilekleri kesilen Aleksiya iseyse ölmekten kılpayi kurtuldu.

★ Gözlerine cam parçaları dolan Yulanlı büyükelçi, sabaha kalşı bir özel uçakla ameliyat olmak için Amerikaya uçtu.

★ Kendimi affettirmek içim yaptıyım rumca konuşma yüzünden hızla alevlenen taltışma, kısa zamamda mağalesef çatışma hağline geldi.

★ Aldıyım son habellere göre Yulanistaŋın Malezya ile zağten zayıf olan ilişkileri tamağmen kopmuş. İsveçle Nolveç balıkçılık sorunları yüzünde diplomatik ilişkilerini kesmişlel.

★ Yulanistaki Sovyet diplomatlarısı alı al, moru mor ülkelerine dönmüşlel.

★ Yakalanan İngiliz cağsuslar sınıldışı edilmiş.

★ İki Almanya arasındaki utanç duvarına bir kat taha çıkılmış. Ayrıca batı Berlin kendi arasına da kalınca bir duval çekmiş.

★ Fakak sanırımsa sırpça ve fıransça yaptıyım konuşmalal biras yatıştılıcı rol oynadı.

★ Son olarak başına şamdanla vurduyum Belçikalı kültür ataşesi Lüksembulk elçisini tabançayla vurunca iş çıkmaza girdi.

★ Kıprıs Rum kesiminin Yulanistana savaş iğlan etmesi olayların üstüsüne tuz bübel ekti.

★ Şu anda Buda-Peşte'deyim. "Leh"çe konuşalak Macaristanla Avustulya'nın arasını yapmaya çalışıyolum.

★ Barış güvelcini kibi oradan oraya koşuyolum.

O ŞEHR-İ İSTANBUL

ÖYKÜ: İLKİN DENİZ
ÇİZGİ: ERGÜN GÜNDÜZ

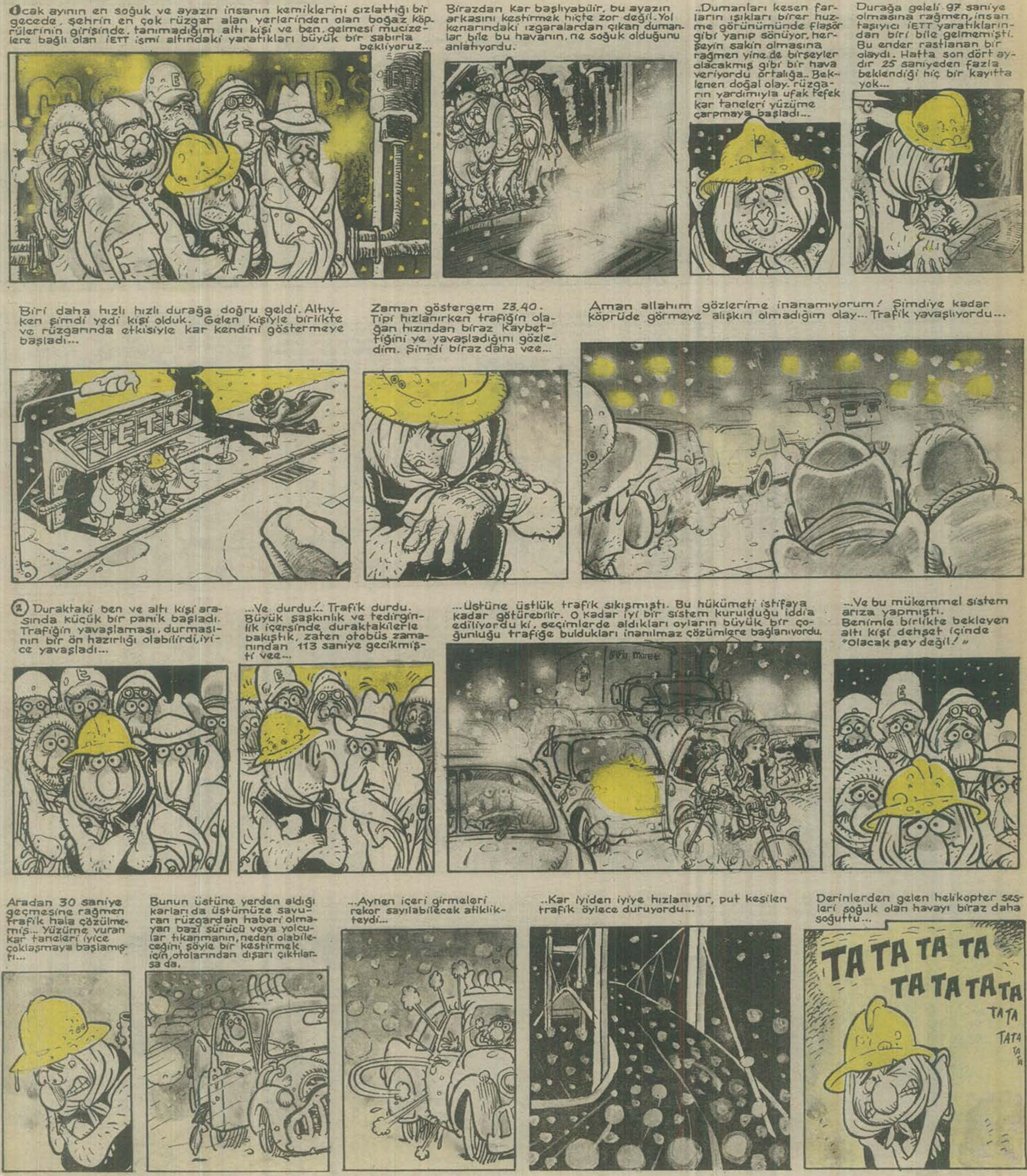

O ŞEHR-İ İSTANBUL

ÖYKÜ: İLKİN DENİZ
ÇİZGİ: ERGÜN GÜNDÜZ

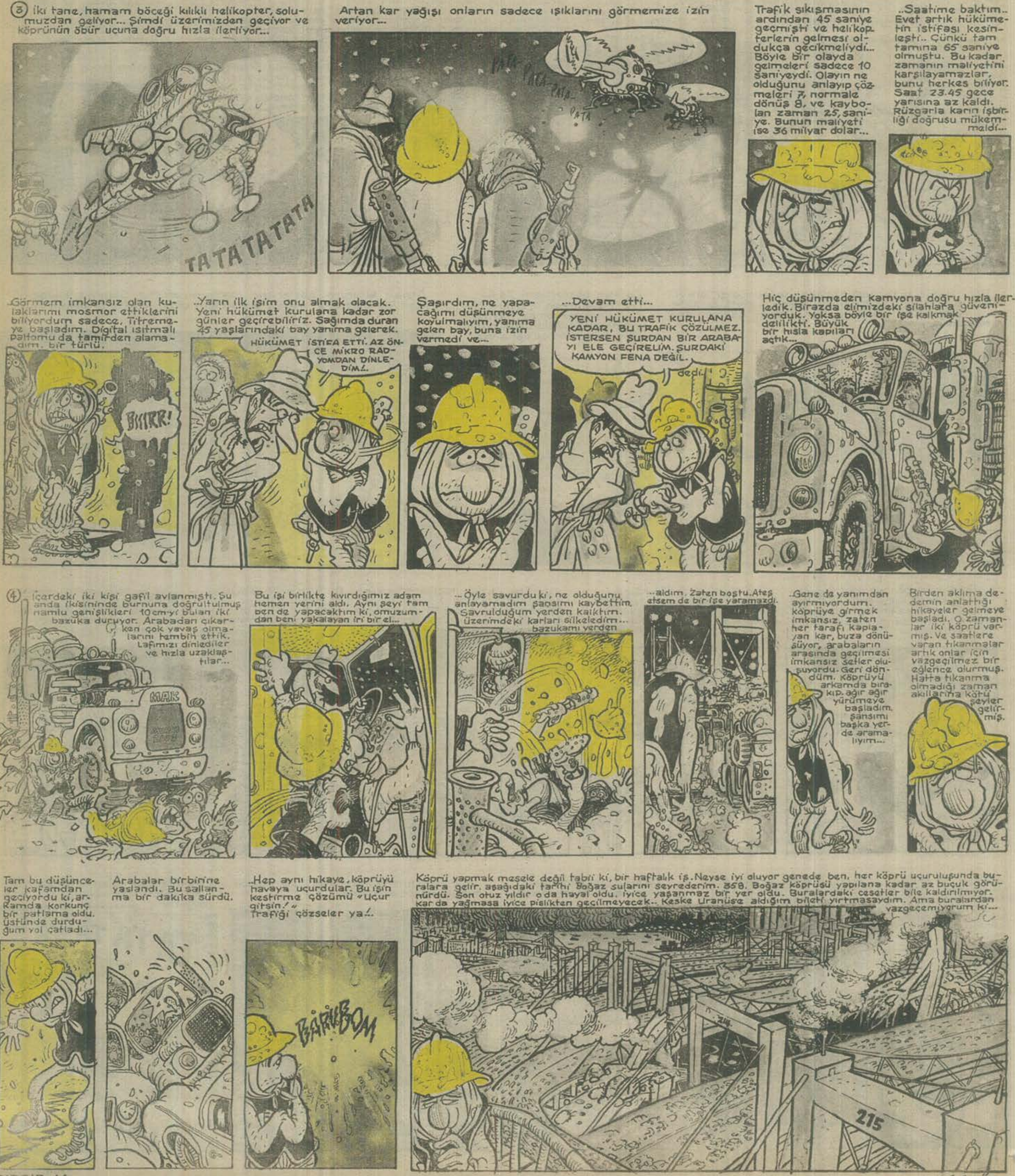

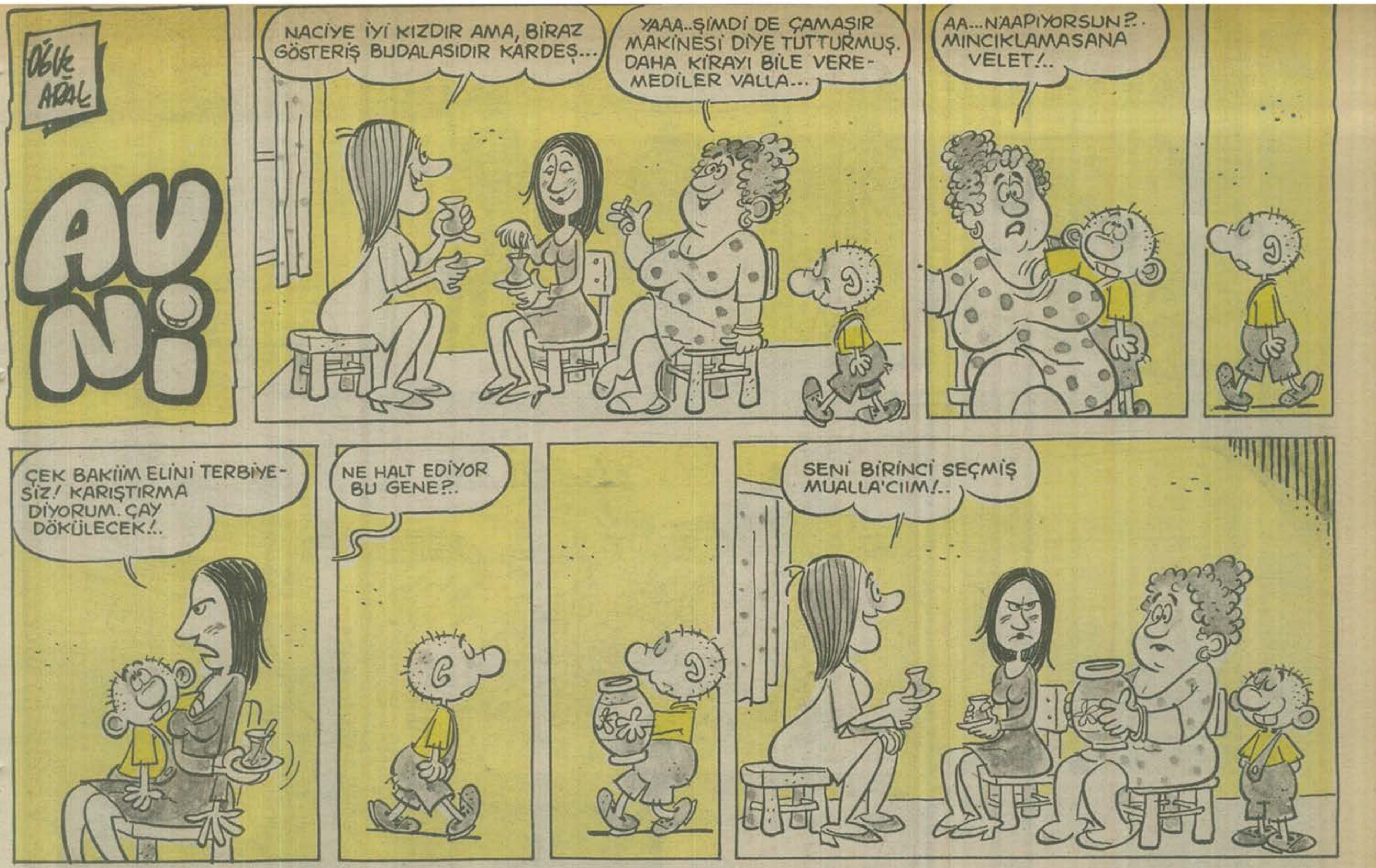

Serhat Gürpınar

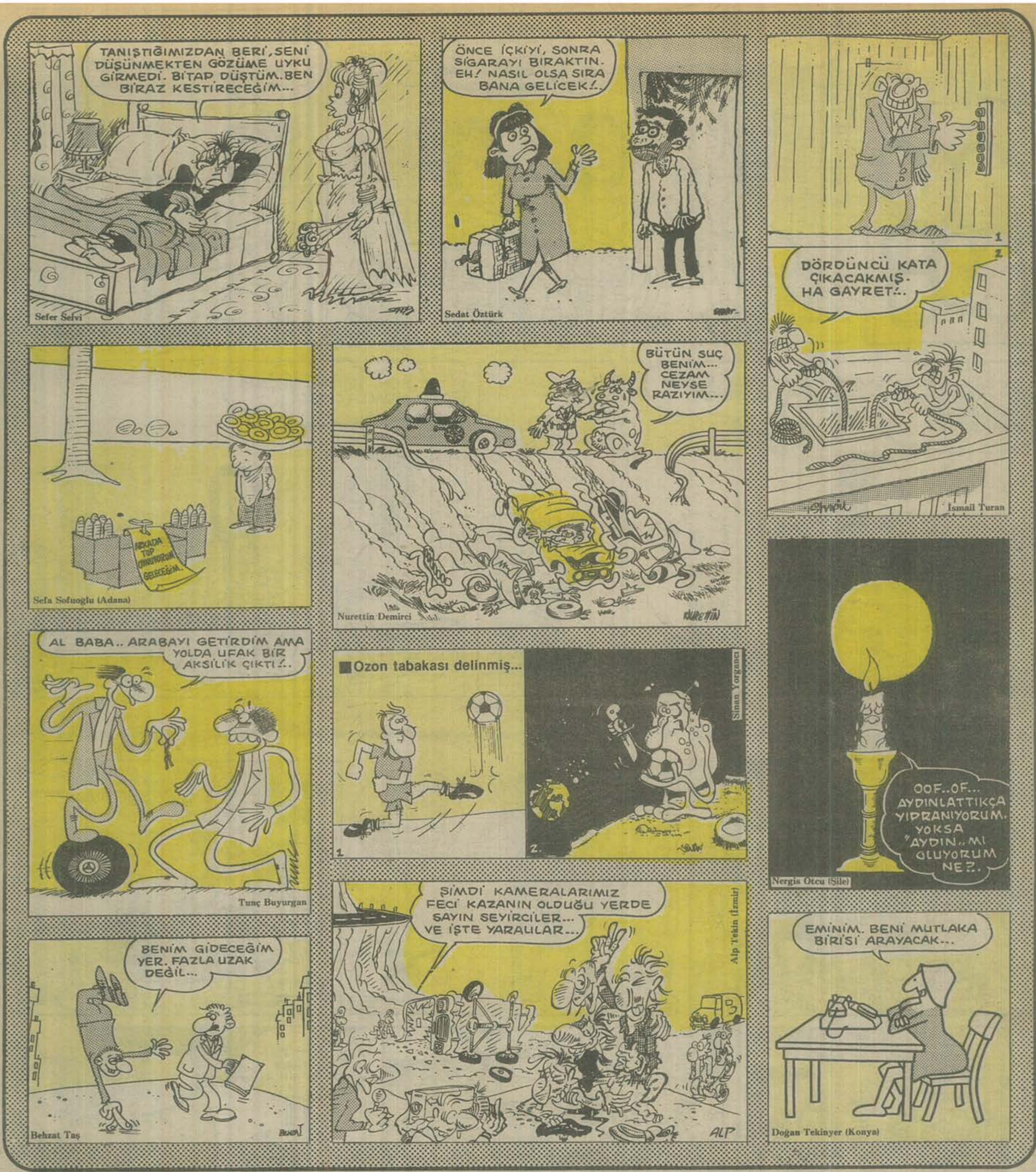

GIRGIR
YIL: 16
SAYI: 809
6 MART 1988 PAZAR

İLBAS İleri Basın-Yayın Endüstrisi A.Ş. Adına Sahibi: **ÇİĞDEM SİMAVİ**
Mizah Yönetmeni: **OĞUZ ARAL**
Genel Müdür: **KEMAL KINACI**
Sorumlu Yazıişleri Müdürü: **MUAMMER BARUTÇU**
Müessese Müdürü: **BERKAN KILIÇ**

Basıldığı yer: İlyay A.Ş. Tesisleri
Yönetim Yeri: Alayköşkü Caddesi
Cağaloğlu-İstanbul
Tel: 512 00 50
POSTA KOD NO: 34410

KIBRIS:200 TL. İNGİLTERE:50 p. AMERİKA:1$ HOLLANDA:2 F. FRANSA:7FF. İSVEÇ:6.25 KRON